GİZLİ AJAN
Barraküda

BİRLEŞMİŞ MİLLETLER TARAFINDAN VAZİFELENDİRİLEN GİZLİ AJAN'IN AKL DURGUNLUK VEREN MACERASI

İKİ ARKADAŞ PLANLARINI TATBİKE KOYULURLAR

Gizli Ajan acaip adadaki kaleye giriyor

ATILAN TORPİL BARRAKUDA'YA YAKLAŞIR

KAPSÜL PATLAR VE ETRAFA BEYAZ BİR DUMAN YAYILIR..

BORROCÜDA HORN'UN ADAMLARINI KANDIRMAYA MUAFFAK OLACAK MI?

SAYI :50

CEYLAN YAYINLARI

CEYLAN

Salı Günleri Çıkar. Fiatı 50 kuruştur.

GİZLİ AJAN Barraküda

BU SAYI İLE BİRLİKTE

BEDAVA

TAKVİM VERİYORUZ

MÜVEZZİNİZDEN İSTEYİNİZ

CEYLAN – Haftalık Mecmua – Sayı: 50– Sahibi ve Yazı İşleri Müdürü: Erdoğan EGELİ – İdare Yeri: Cağaloğlu, Tasvir Sokak 1/1–İstanbul– Tel: 22 83 63–Basıldığı Yer: CEYLAN MATBAASI–Bu Mecmuada çıkan resimli romanların neşir hakkı "Haber Ajansı" tarafından CEYLAN YAYINLARI MÜESSESESİ'ne verilmiştir. (Son Baskı Tarihi 3 Ocak 1967)

BU SIRADA MİNİ DENİZALTI'DA FROLLO İSARETLERİ ALMAKTADIR...

BU SIRADA HELİKÖPTER ADADA YERE İNMİŞTİR

GİZLİ AJAN Barraküda

MASKE İŞE YARAMIŞ VE BİRAZ SONRA KAPI PATLIYARAK AÇILMIŞTIR....

SAYI : 52
CEYLAN
CEYLAN YAYINLARI
Salı Günleri Çıkar. Fiatı 50 kuruştur.

GİZLİ AJAN

BARRAKÜDA

DÜNYA ÇAPINDAKİ BİR HAYDUT ÇETESİNİN GİZLİ MERKEZİNE GİREN AJAN BARRAKÜDA ŞİMDİ BURADAN KAÇMAĞA ÇALIŞMAKTADIR..

CEYLAN – Haftalık Mecmua – Sayı: 52 - Sahibi ve Yazı İşleri Müdürü: Erdoğan EGELİ – İdare Yeri: Cağaloğlu, Tasvir Sokak 1/1–İstanbul– Tel: 22 83 63–Basıldığı Yer: CEYLAN MATBAASI–Bu Mecmuada çıkan resimli romanların neşir hakkı"Haber Ajansı"tarafından CEYLAN YAYINLARI MÜESSESESİ'ne verilmiştir. (Son Baskı Tarihi : 17 Ocak 1967)

GİZLİ AJAN

BARRAKÜDA

Dünya çapındaki bir haydut çetesinin gizli merkezine giren ajan Barraküda. Bura dan kaçar ve arkadışı tarafından deniz altına alınır.....

(Devamı var)

ADAMIN BU DERECE DEHŞETE DÜŞMESİNE SEBEP OLAN ŞEY NEYDİ. HAFTAYA CEYLAN'DA....

HERKESİN UYUDUĞU O KASABADA NE OLMUSTU.....

GİZLİ AJAN - BARRAKÜDA

SAYI:49
ADANA'DAN
TEKİN BİNDAL
BİSİKLET
KAZANDI

BU KUPONU KESİP ZARFIN ÜSTÜNE 10 KURUŞLUK POSTA PULU YAPIŞTIRARAK AÇIK OLARAK :
CEYLAN YAYINLARI
HEDİYE SERVİSİ
Cağaloğlu, Tas[illegible] Sok: No: 1/1
I S T A N B U L
ADRESİNE POSTALAYINIZ.
BIR AY İÇİNDE ALINMAYAN HEDİYELERDEN İDARE MES'UL DEĞİLDİR...

BİSİKLET KUPONU
CEYLAN YAYINLARI
SAYI: 54

SAYI : 55

CEYLAN

CEYLAN YAYINLARI

Salı Günleri Çıkar. Fiatı 50 kuruştur.

İKİ GİZLİ AJAN KIZILDERİLİLERE KARŞI...

GİZLİ AJAN BARRAKÜDA

KIZILDERİLİLER UYUTUCU BİR GAZ KULLANARAK BEYAZLARA SALDIRMIŞLARDIR. BUNDA BEYNELMİLEL (X) ÇETESİNİN PARMAĞI OLDUĞU SANILMAKTADIR.. BARRAKÜDA VE ARKADAŞI İŞİ TAHKİK ETMEĞE YOLLANIRLAR ORAYA..

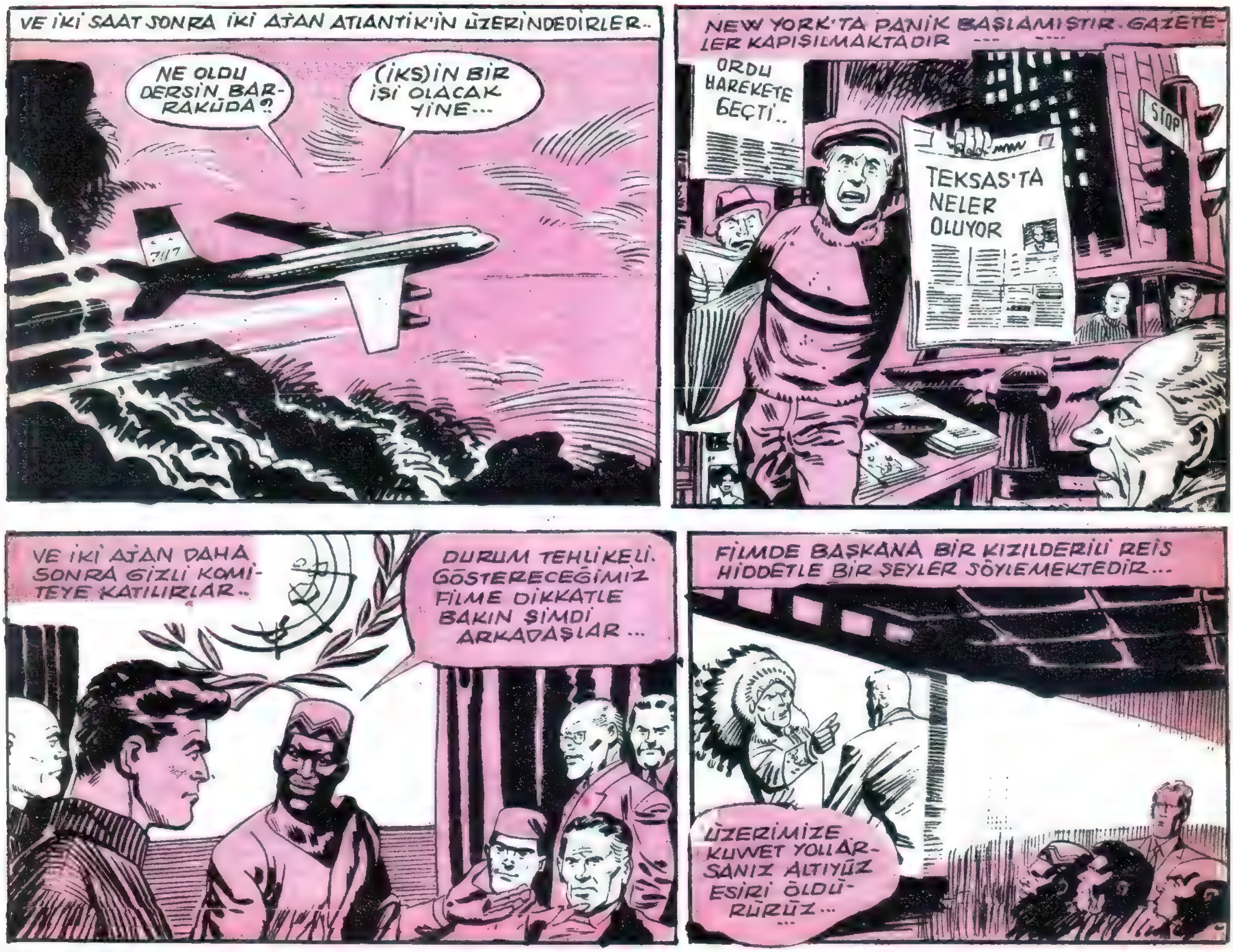

CEYLAN – Haftalık Mecmua – Sayı: 55– Sahibi ve Yazı İşleri Müdürü: Erdoğan EGELİ – İdare Yeri: Cağaloğlu, Tasvir Sokak 1/1–İstanbul– Tel: 22 83 63–Basıldığı Yer: CEYLAN MATBAASI–Bu Mecmuada çıkan resimli romanların neşir hakkı "Haber Ajansı" tarafından CEYLAN YAYINLARI MÜESSESESİ'ne verilmiştir. (Son Baskı Tarihi : 7 Şubat 1967)

GİZLİ AJAN Barraküda

Bir kızılderili kampında bambaşka şeyler olmaktadır...

Kızılderililer uyutucu bir gaz kullanarak beyazlara saldırırlar. Bu saldırıda (x) çetesinin parmağının olduğu sanılmaktadır. Borna küda ve arkadaşı harekete geçerler.

UÇAKLARI AZ SONRA İSABET ALIR.

GİZLİ AJAN Barraküda

VE AZ SONRA UÇAK BÜYÜK BIR GÜRÜLTÜYLE YERE ÇARPAR.

ÇINGIRAKLI YILAN İKİ GİZLİ AJANI ELE VERMİŞTİR

SAYI: 52

ISTANBUL'DAN

HASAN CIVELEK

BİSİKLET

KAZANDI

BU KUPONU KESİP ZARFIN ÜSTÜNE 10 KURUŞLUK POSTA PULU YAPIŞTIRARAK AÇIK OLARAK :

CEYLAN YAYINLARI
HEDİYE SERVİSİ
Cağaloğlu, Tasvir Sok: No: 1/1
İSTANBUL

ADRESİNE POSTALAYINIZ.

BİR AY İÇİNDE ALINMAYAN HEDİYELERDEN İDARE MES'UL DEĞİLDİR...

BİSİKLET KUPONU

CEYLAN YAYINLARI

SAYI: 57

(Devamı var)

GİZLİ AJAN Barraküda

BİRLEŞMİŞ MİLLETLERİN GİZLİ AJANLARI APAÇİLERE KARŞI

HAFTAYA BARRAKÜDANIN SÜRPRİZİ

GİZLİ AJAN Barraküda

GİZLİ AJAN CESURCA ANLAŞMA YAPIYOR...

VE O AKŞAM GİZLİCE BİR EVİN BAHÇESİNE GİRERLER.....

GİZLİ AJAN Barraküda

BARRAKÜDA ADAMA SALDIRMIŞTIR BİLE..

HAFTAYA İKİ GİZLİ AJANIN YEPYENİ HEYECANLI BİR MACERASI.....